

INTERVENTO SU VIA STORTA LOCALITA' SAN POTITO - Scala 1:2000

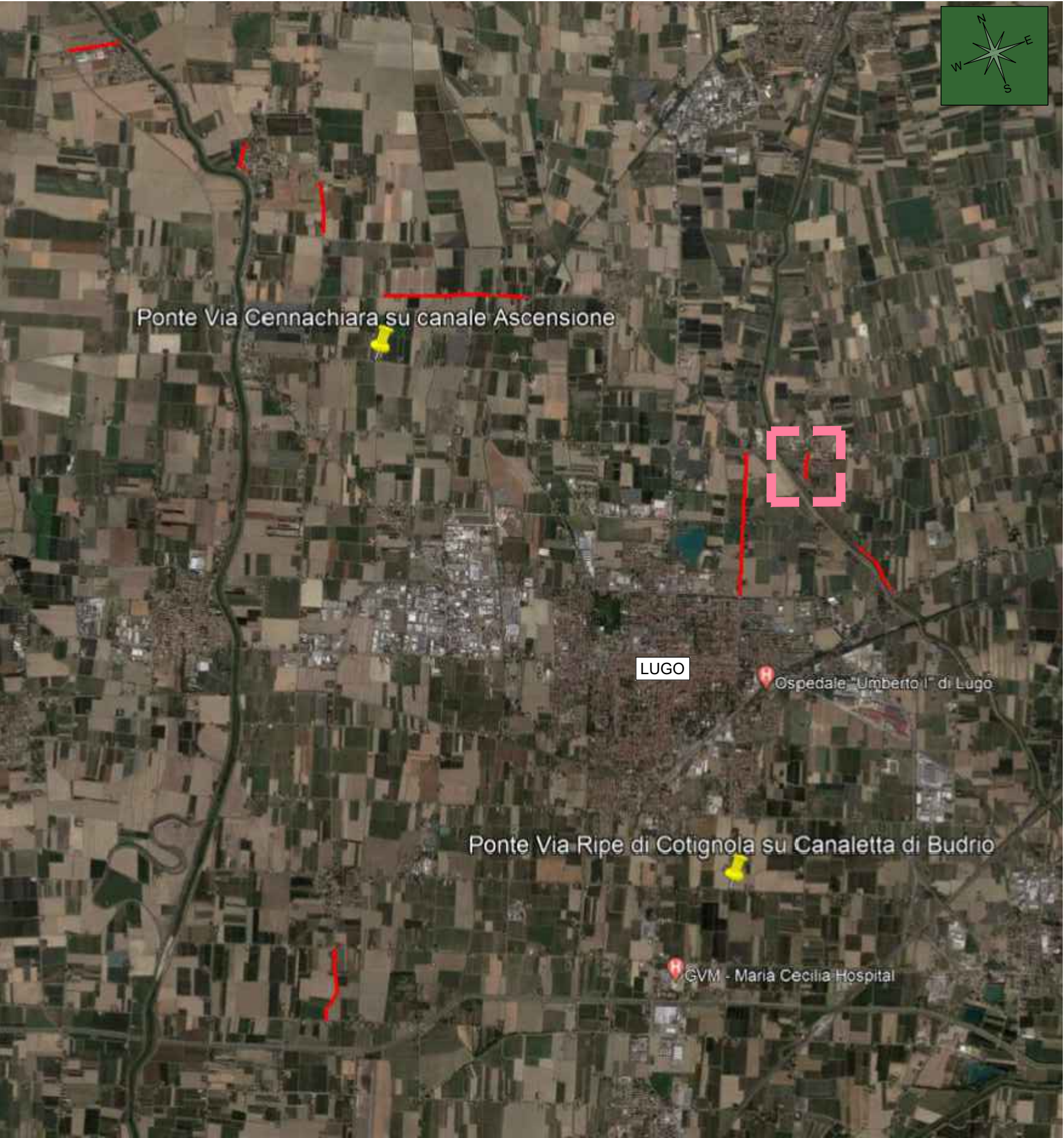

VIA STORTA	
Ubicazione intervento	Via Storta in San Potito - frazione del Comune di Lugo (RA)
Punto di partenza intervento	Intersezione stradale con SP41 via San Potito
Punto terminale dell'intervento	≈ 275m proseguendo in direzione Sud lungo la via verso l'incrocio con via Turchia
Tipologia dell'intervento previsto	Fresatura tappeto d'usura esistente, realizzazione di nuovo tappeto d'usura con stesura di mano d'attacco bituminosa e messa in quota di chiusini stradali. Realizzazione di segnaletica orizzontale nel tratto interessato.
Lunghezza di fresatura	≈ 275 m
Larghezza di fresatura (prevista lungo il solo lato sud della via)	≈ 6,5 m
Spessore fresatura	≈ 4 cm
Lunghezza nuovo tappeto di usura	≈ 275 m
Larghezza nuovo tappeto di usura	≈ 6,5 m
Spessore nuovo tappeto di usura	≈ 4 cm
Numero di chiusini stradali da riportare in quota	Nr. 8

K-PLAN



AREA SERVIZI AL TERRITORIO  
- SERVIZIO INFRASTRUTTURE -

MANUTENZIONE STRAORDINARIA E RISTRUTTURAZIONE  
STRADE COMUNALI E FUNZIONALITA' DEI MARCIAPIEDI 2021 II  
LOTTO CON INTERVENTI FINALIZZATI ALLA DEMOLIZIONE E  
RICOSTRUZIONE DI VARI PONTI SUL TERRITORIO COMUNALE  
CUP B47H19003670004

Intervento finanziato con contributo art. 1 c. 139 L. 30/12/2018, n. 145 "Messa in Sicurezza degli Edifici e  
del Territorio" confluito nel PNRR e Finanziato dall'Unione europea - NextGenerationEU M2. C4. I2.2

PROGETTO DEFINITIVO - ESECUTIVO

2.2E - PLANIMETRIA INDIVIDUAZIONE INTERVENTI:  
VIA STORTA - LOCALITA' SAN POTITO

ISP STUDIO ASSOCIATO  
LOMBARDI - SPAZZOLI - PAGLIONICO  
INGEGNERIA AMBIENTALE DAL 1970

PROGETTAZIONE  
Ing. Raffaella Lombardi

AZIENDA CERTIFICATA ISO 9001  
Via N. Copernico n° 99 - 47122 Forlì (FC)  
Tel. 0543/795.295 Fax. 0543/798.310 - Email: info@ispstudio.it - www.ispstudio.it

RESPONSABILE UNICO DEL  
PROCEDIMENTO  
DIRIGENTE AREA SERVIZI  
AL TERRITORIO  
Ing. Arch. Fabio Minghini

SUPERVISIONE TECNICA  
Arch. Lucia Luminasi  
Ing. Lara Raffellini

DATA PROGETTO: Maggio 2022



Comune di Lugo Piazza dei Martiri, 1 - 48022 Lugo (Ra) te. 0545 38500  
Area Servizi al Territorio  
e-mail: [lavoripubblici@comune.lugo.ra.it](mailto:lavoripubblici@comune.lugo.ra.it) - pec: [pg.comune.lugo.ra.it@cert.legalmail.it](mailto:pg.comune.lugo.ra.it@cert.legalmail.it)